

A CONTINUACIÓN SE REPRODUCE FOTOGRAFÍA SATELITAL DE LOS PREDIOS “**CERRO DE LA CUEVA Y DEL ZAPOTE**”, MARCADOS EN COLOR VERDE, DONDE SE PUEDE APRECIAR QUE LA UBICACIÓN DE DICHS PREDIOS AL DÍA DE HOY, ES MUY CERCANA A LA FISCALÍA REGIONAL DE TLALNEPANTLA, DE LA PROCURADURÍA GENERAL DE JUSTICIA DEL ESTADO DE MÉXICO:

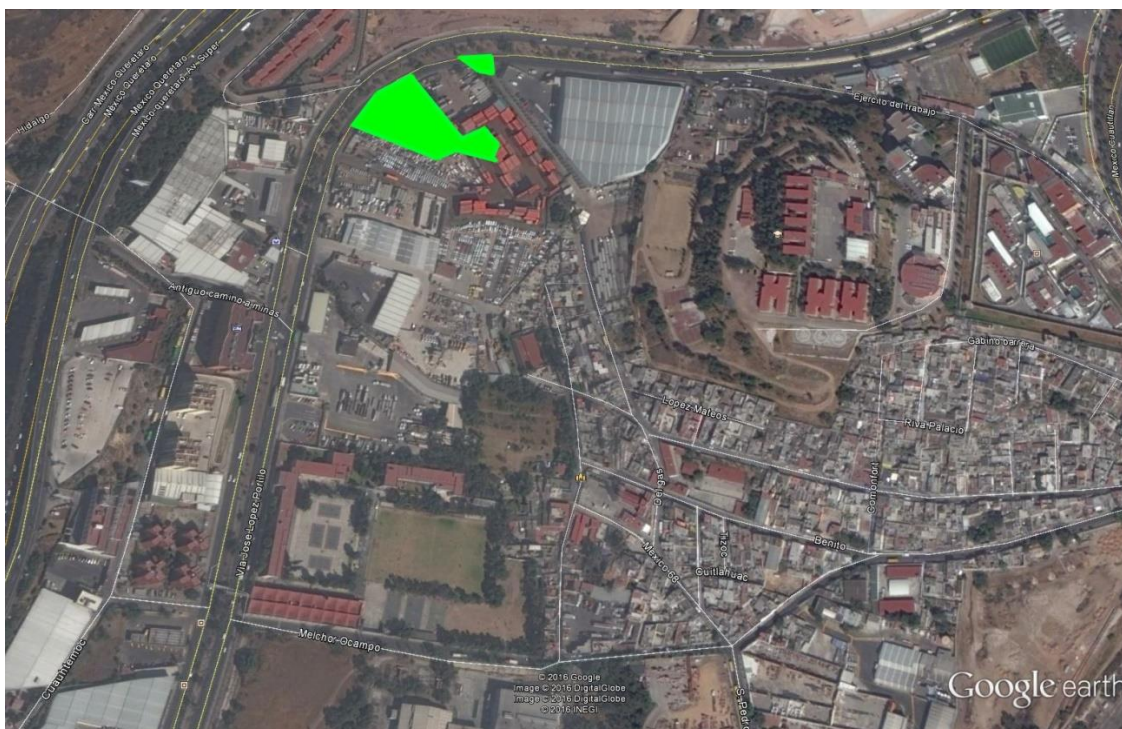

A CONTINUACIÓN SE REPRODUCE FOTOGRAFÍA SATELITAL, DONDE SE RESALTAN EN COLOR VERDE LOS PREDIOS “**CERRO DE LA CUEVA Y DEL ZAPOTE**”, PROPIEDAD DE **FRACCIONAMIENTOS URBANOS Y CAMPESTRES, S.A. DE C.V. (FUCSA)**, CON UNA EXTENSIÓN TOTAL DE 61 HECTÁREAS Y POR EL OTRO LADO, RESALTADOS EN COLORES ROJO Y AZUL, LOS PREDIOS DENOMINADOS “**LOMA LA PROVIDENCIA**”, PROPIEDAD DEL SR. **JUAN ORTEGA JIMÉNEZ**, CON UNA EXTENSIÓN TOTAL DE 57-56-16 HECTÁREAS:



TAL Y COMO SE PUEDE APRECIAR, LOS PREDIOS DE **FUCSA Y DE JUAN ORTEGA JIMÉNEZ** **NO ESTÁN TRASLAPADOS/FUSIONADOS/CONFUNDIDOS. SON PREDIOS INDEPENDIENTES UNO DEL OTRO; SON PREDIOS QUE TIENEN UNA DISTANCIA ENTRE ELLOS DE POR LO MENOS 10 KM.**